PERSMEDEDELING

Dinsdag 22 juni 2021

Preventieve maatregelen rond voormalige papierfabriek in Willebroek door hoge PFOS-concentraties

In een afgebakend gebied rond de site van de Fabrieksloop en het Provinciaal Groendomein Broek De Naeyer in Willebroek worden er preventieve maatregelen genomen voor de volksgezondheid. Dat hebben de OVAM en het Agentschap Zorg en Gezondheid beslist, op basis van resultaten waaruit blijkt dat er verhoogde PFOS-concentraties aanwezig zijn in de waterbodem, het oppervlaktewater en in bodemstalen.

De Fabrieksloop en de bekkens rond de site van de voormalige papierfabriek in het Provinciaal Groendomein Broek De Naeyer werden opgenomen in een pilootproject voor waterbodemonderzoek. Uit de resultaten van dat onderzoek blijkt dat er verhoogde PFOS-concentraties aanwezig zijn in de waterbodem, het oppervlaktewater en de bodem rond de site. Er zullen in een ruimere omgeving (waaronder de nieuwe woonsite) bijkomende stalen van de bodem, grondwater, oppervlaktewater en waterbodem nemen om zo de precieze situatie in kaart te brengen. Deze staalnames worden eind deze maand uitgevoerd, de resultaten kennen we in de eerste helft van juli.

In afwachting van de resultaten heeft de OVAM in samenspraak met het Agentschap Zorg en Gezondheid beslist om een gebied af te bakenen waarin voorzorgsmaatregelen van kracht zijn. We vragen dus aan de bewoners binnen dit gebied om geen grondwater te gebruiken, niet te veel groenten uit de tuin en geen eieren van eigen kippen te eten en om regelmatig de woning met nat te poetsen. Verder raden we af om vis te consumeren uit de nabijgelegen vijvers en de vaart (ter hoogte van het afgebakend gebied). De exacte maatregelen en meer informatie vindt u terug op de website www.vlaanderen.be/pfos-vervuiling.

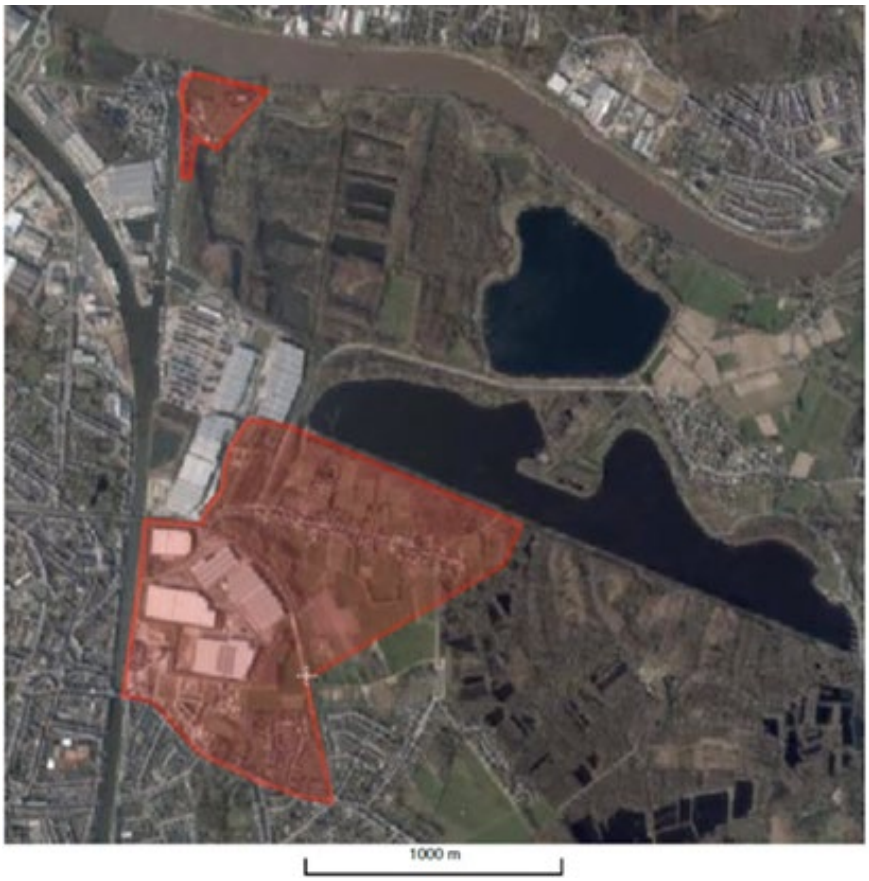

We nemen deze maatregelen uit voorzorg. Afhankelijk van de resultaten en bijhorende risico's kunnen deze maatregelen aangepast worden.

De OVAM en het Agentschap Zorg en Gezondheid bekijken voor elke site met verhoogde PFOS-concentraties welke (preventieve) maatregelen nodig zijn.

Contact (enkel voor pers):

Karl Vrancken
Opdrachthouder coördinatieaanpak PFAS-verontreiniging
E.: karl.vrancken@vlaanderen.be
M.: +32 479 97 90 41

Roel Cools
Willebroek - Dienst communicatie
E.: roel.cools@willebroek.be
T.: 03 866 91 23